



AKSELERASI CKG BAGI ASN

DINAS KESEHATAN KABUPATEN BANTUL



LATAR BELAKANG



Dalam 8 Program Hasil Terbaik Cepat (PHTC) / Quick Win

- Menyelenggarakan pemeriksaan kesehatan gratis, menurunkan kasus TBC 50% dalam lima tahun dan bangun RS lengkap berkualitas di kabupaten

Tingkat Kepuasan terhadap Program Prioritas

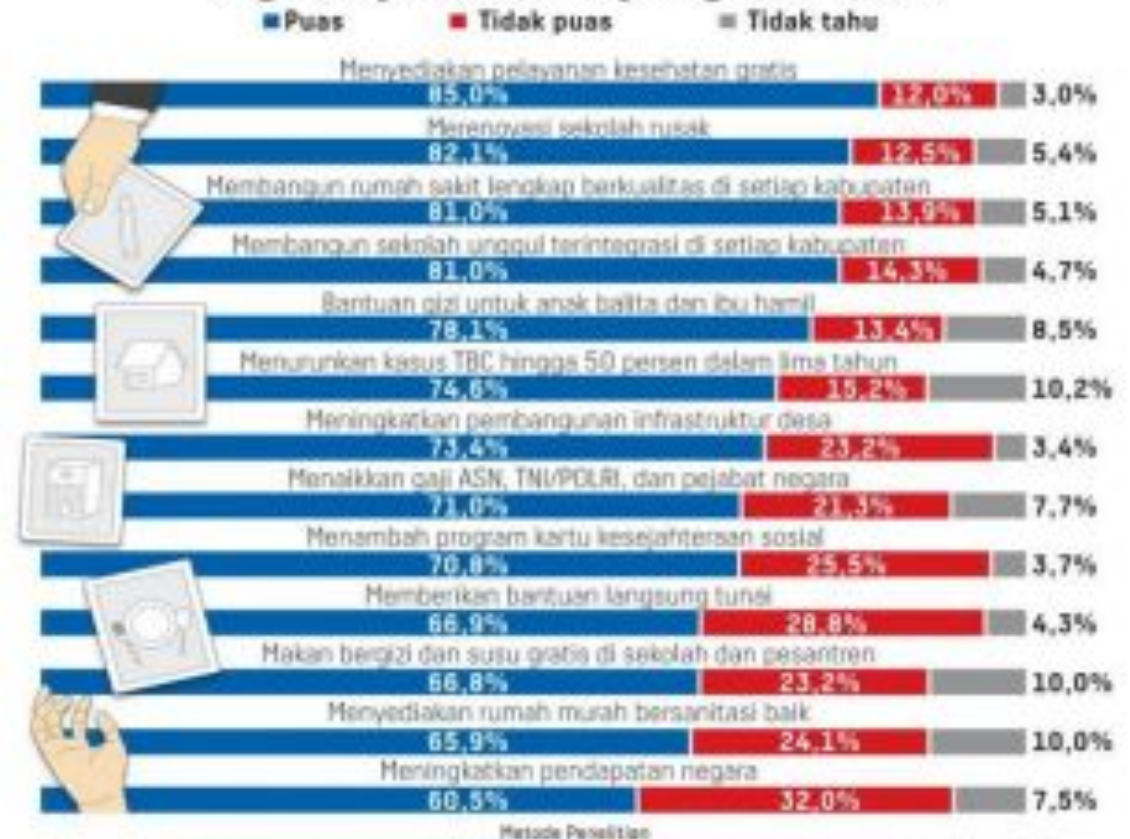

Survei publik melalui wawancara tatap muka diselenggarakan Litbang Kompas pada 4-10 Januari 2025. Sebanyak 3.000 responden dipilih secara acak menggunakan metode pencocokan sistematis bertingkat di 38 provinsi. Menggunakan metode ini, pada tingkat kepercayaan 95 persen, margin of error penelitian ± 3,13 persen dalam kondisi penarikan sampel acak sederhana. Menggunakan demikian, kesalahan di luar pemilihan sampel diabaikan terkecil. Survei dibayai sepenuhnya oleh helikopter Litbang Kompas Media Nusantara.

Sumber: Litbang Kompas/WFC/19

Triple Burden of Disease

Indonesia berada dalam kondisi mengalami beban penyakit menular, penyakit tidak menular, dan penyakit infeksi baru (emerging disease. Cth: Ebola, COVID-19, H5N1, dll)



Situasi Kesehatan Indonesia

Terdapat beban masalah kesehatan pada seluruh siklus kehidupan



Baru 39,87 % telah skrining penyakit tidak menular

Penduduk usia > 20 tahun tidak pernah periksa:

80,82% tidak pernah ukur lingkar perut

62,6% tidak pernah periksa gula darah

61,6% tidak periksa kolesterol

36,61% tidak pernah pantau Berat Badan

32,6% tidak pernah ukur tekanan darah

Pentingnya Deteksi Dini (Skrining Kesehatan) dalam Mengurangi Beban Penyakit

Mengurangi keparahan penyakit individu

Meningkatkan efektivitas pengobatan

Meningkatkan efisiensi anggaran

Sebagian besar kasus kematian yang terjadi di Indonesia merupakan kasus yang dapat dicegah

Penyebab kematian utama per kelompok usia

■ Dapat dicegah

■ Sebagian dapat dicegah

■ Kecelakaan dan lainnya

usia



Bayi



Anak-anak



Remaja



Dewasa



Lansia

Peringkat

<5 tahun

5-9 tahun

10-14 tahun

15-17 tahun

18-39 tahun

40-59 tahun

60+tahun

1

Neonatal disorder

Dengue

Headache Disorders

Road Injuries

Road Injuries

Stroke

Stroke

2

Congenital birth defects

Typhoid and paratyphoid

Anxiety Disorders

Headache Disorders

Headache Disorders

Ischemic heart disease

Ischemic heart disease

3

Diarrheal

Road Injuries

Road Injuries

Anxiety disorders

Tuberculosis

Sirosis dan penyakit hati kronis lainnya

Penyakit paru obstruktif kronis

4

Lower respiratory infections

Dietary iron deficiency

Conduct Disorders

Tuberculosis

Ischemic heart disease

Diabetes Melitus

Diabetes Melitus

5

Dengue

Drowning

Neonatal Disorders

Depressive disorders

Stroke

Tuberculosis

Sirosis dan penyakit hati kronis lainnya

6

Meningitis

Diarrheal

Typhoid and paratyphoid

Sirosis dan penyakit hati kronis lainnya

Sirosis dan penyakit hati kronis lainnya

Low Back Pain

Tuberkulosis

7

Sexually transmitted infections exc. HIV

Neonatal Disorder

Acne Vulgaris

Acne Vulgaris

Anxiety disorders

Penyakit Ginjal Kronik

Hypertensive heart disease

8

Drowning

Congenital birth defects

Diarrheal disease

Low Back Pain

Low Back Pain

Headache disorders

Tracheal, bronchus, and lung cancer

9

Protein-energy malnutrition

Pertussis

Congenital birth defects

Stroke

Depressive disorders

Penyakit gangguan otot rangka lainnya

Penyakit gangguan otot rangka lainnya

10

Typhoid and paratyphoid

Asthma

Depressive disorders

Neonatal disorders

Other musculoskeletal disorders

Breast cancer

Age-related and other hearing loss

Paket CKG Komunitas Dewasa - Lansia

Paket CEPAT (Cek Pertama untuk Sehat)

- Jenis Pemeriksaan :**
Dewasa-Lansia 10 jenis
(Merokok, Tingkat aktivitas Fisik, Status Gizi, Tekanan darah, Gula Darah, Tuberkulosis, PPOK, Kanker Paru, Kesehatan Jiwa, Geriatri)
- Lokasi:** dalam dan luar gedung dengan meja-meja
- Nakes:** dari mitra/Puskesmas
- BMHP :** Dari mitra atau di-supply oleh Kemenkes (Farmalkes)
- Input data:** Website ASIK/ SATUSEHAT SDMK

Paket MANTAP (Makin Sehat dengan Periksa Lengkap)

- Jenis Pemeriksaan:**
Dewasa- Lansia: 16 jenis
(kecuali pemeriksaan risiko jantung (EKG), kanker rahim, payudara, kanker usus)
- Lokasi:**
 - Fasyankes mitra / ditunjuk mitra
 - Dalam Gedung/Luar Gedung dengan bilik pemeriksaan
- Nakes:** dari mitra/Puskesmas
- BMHP** Dari mitra atau di-supply oleh Kemenkes (Farmalkes)
- Input data:** Website ASIK / SATUSEHAT SDMK

Paket HEBAT (Hadiah sEmpurna pribadi seHAT)

- Jenis pemeriksaan:**
PKG Dewasa- Lansia: 20 jenis
- Lokasi :**
Dalam Gedung Fasyankes (ada laboratorium dan IVA test / HPV DNA nya) mitra/ fasyankes yang ditunjuk mitra
- Nakes:** Dari mitra
- BMHP:** Dari mitra atau di-supply oleh Kemenkes (Farmalkes)
- Input data :** Website ASIK/ SATUSEHAT SDMK

Catatan:

- Peserta mengisi kuesioner skrining mandiri melalui SATUSEHAT Mobile (SSM), WA chatbot atau diisi oleh tenaga kesehatan di website ASIK.
- Paket CEPAT dan MANTAP peserta dirujuk ke puskesmas/FKTP lain pengampu kegiatan mitra atau Puskesmas/FKTP lain sesuai kepesertaan JKN/ domisilinya untuk melengkapi paket PKG.
- Paket HEBAT: seluruh layanan dilakukan pada fasilitas pelayanan kesehatan tersebut.
- Pencatatan layanan PKG komunitas yang dilaksanakan oleh Puskesmas dicatat menggunakan Website ASIK; sedangkan jika dilakukan oleh non-Puskesmas dicatat menggunakan SATUSEHAT SDMK (akan mulai dapat dicatat 30 April 2025)

Paket Cepat - Dewasa Lansia

Paket Satu adalah paket PKG paling minimal yang terdiri dari **10 jenis pemeriksaan**.

Pemeriksaan dengan Kuesioner Mandiri (4 Jenis)

1. Merokok;
2. Tingkat aktivitas fisik;
3. Tuberkulosis;
4. Kesehatan jiwa.

Pemeriksaan Fisik dan Penunjang (3 Jenis)

1. **Status gizi:** pengukuran antropometri tinggi badan menggunakan stadiometer, berat badan dengan timbangan, lingkar pinggang dengan meteran, serta penghitungan indeks massa tubuh
2. **Tekanan darah:** pengukuran tekanan darah menggunakan tensimeter.
3. **Gula darah:** pengukuran kadar glukosa darah sewaktu menggunakan glukometer

Pemeriksaan dengan Wawancara (3 Jenis)

1. **PPOK:** wawancara menggunakan kuesioner PUMA , mulai usia 40 tahun
2. **Kanker paru:** wawancara dengan kuesioner risiko kanker paru, mulai usia 45 tahun untuk laki - laki
3. **Geriatrici:** asesmen geriatri terstandar menggunakan metode skrining lansia sederhana (SKILAS) dan Activity Daily Living (ADL), mulai usia 60 tahun

Pelengkapan Pemeriksaan PKG

1. Peserta dapat melengkapi PKG di **Puskesmas/ FKTP lain pengampu, Kespesertaan JKN, atau domisili.**
2. **Batas waktu pelengkapan:**
 - o **Sampai 30 hari** bila ingin melengkapi **di Puskesmas pengampu** pelaksanaan PKG komunitas oleh mitra
 - o **sampai akhir tahun berjalan** bila ingin melengkapi di Puskesmas non Pengampu (misalnya di Puskesmas/FKTP lain sesuai kepesertaan JKN/domisili), **setelah 30 April 2025**

Cara Mendaftar CKG



SATU SEHAT MOBILE
(SSM)



Melalui Website ASIK
oleh Nakes

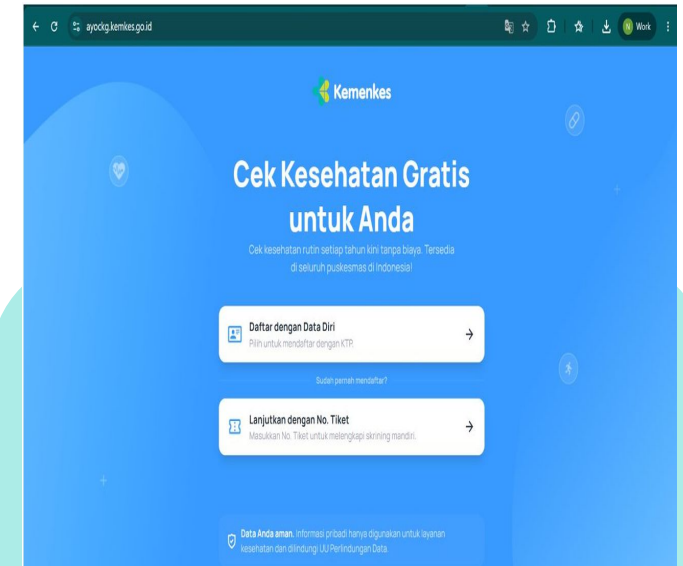

Melalui Website
<https://ayockg.kemkes.go.id>



Pengisian Skrining Mandiri

Masyarakat akan diminta mengisi skrining mandiri **H-7 sebelum pelaksanaan CKG.**



Mengisi Skrining Mandiri melalui SATUSEHAT mobile

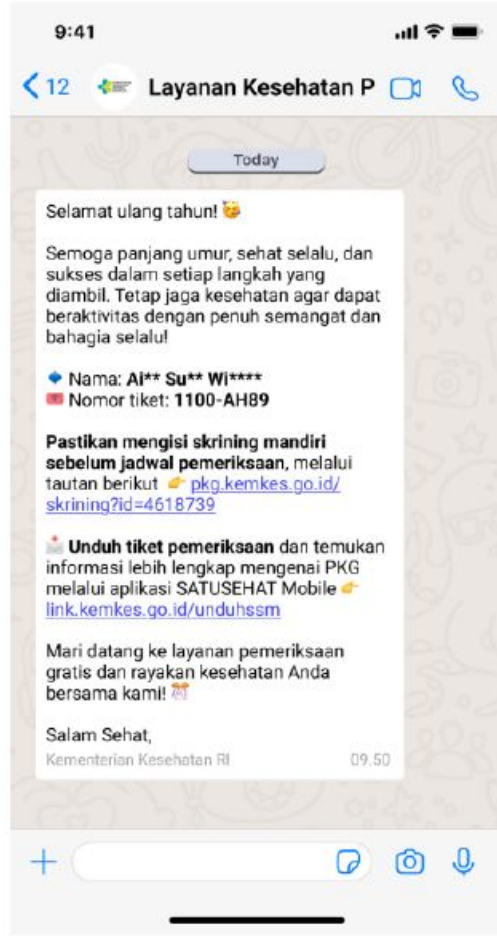

Mengisi Skrining Mandiri melalui WhatsApp chatbot



Status "Isi Skrining" jika belum mengisi form skrining

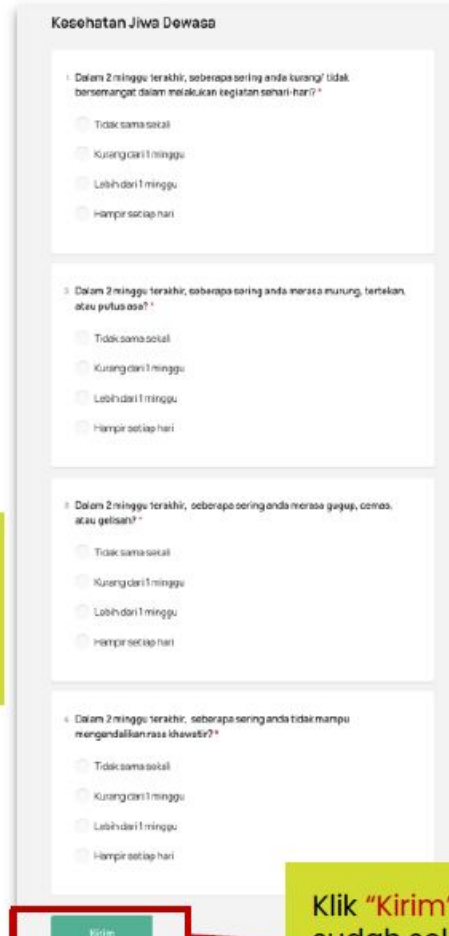

Klik "Kirim" jika sudah selesai mengisi form

- ### Fitur Skrining Mandiri:
1. Link skrining mandiri bersifat **unik untuk setiap individu**
 2. Pengisian form **bisa dilakukan dalam beberapa waktu**
 3. Skrining mandiri terdiri dari beberapa bagian untuk memudahkan pengisian
 4. Status "**Sudah Diisi**" akan muncul jika seluruh pertanyaan sudah diisi lengkap

Alur Layanan CKG untuk Petugas Puskesmas

Pendaftaran, pelayanan hingga tatalaksana CKG.



Masyarakat dapat **mendaftar CKG** melalui aplikasi **SSM** atau **WhatsApp**. Masyarakat dapat mengisi **kuesioner skrining mandiri** dari link menggunakan link yang dikirimkan.



Sebelum Pelaksanaan Program, petugas Puskesmas **melihat jumlah masyarakat yang sudah mendaftar** untuk CKG melalui SSM/WA Chatbot Kemenkes di Website SSI/ASIK



Saat Pelaksanaan Program, petugas puskesmas membantu masyarakat yang hadir ke puskesmas untuk CKG dengan **memeriksa nomor tiket** dan **menandai hadir**.

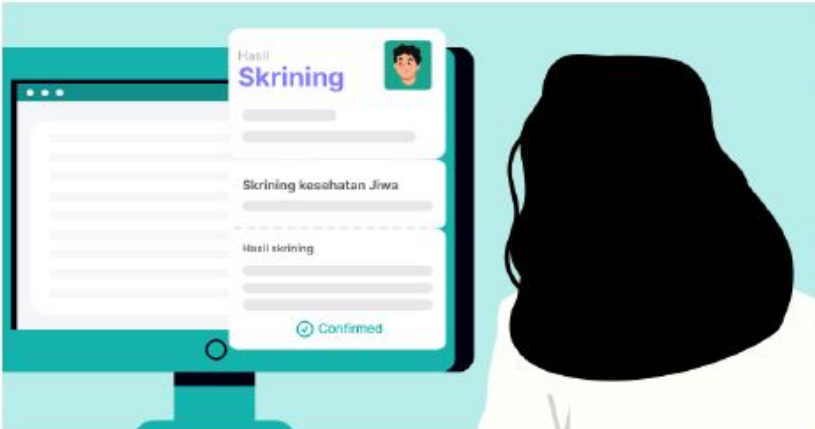

Petugas puskesmas **memeriksa isian skrining mandiri**, melakukan pemeriksaan dan **menginput hasil pemeriksaan paket layanan** ke Website SSI.



Nakes **mengakses rapor CKG** untuk melihat hasil pemeriksaan, **memberikan edukasi, tatalaksana** atau **rujukan** sesuai dengan hasil pemeriksaan.



Jika ditemukan masalah kesehatan, petugas puskesmas **mencatat tatalaksana** yang diberikan melalui **website SSI/ASIK**.

ALUR DAN TATALAKSANA CKG

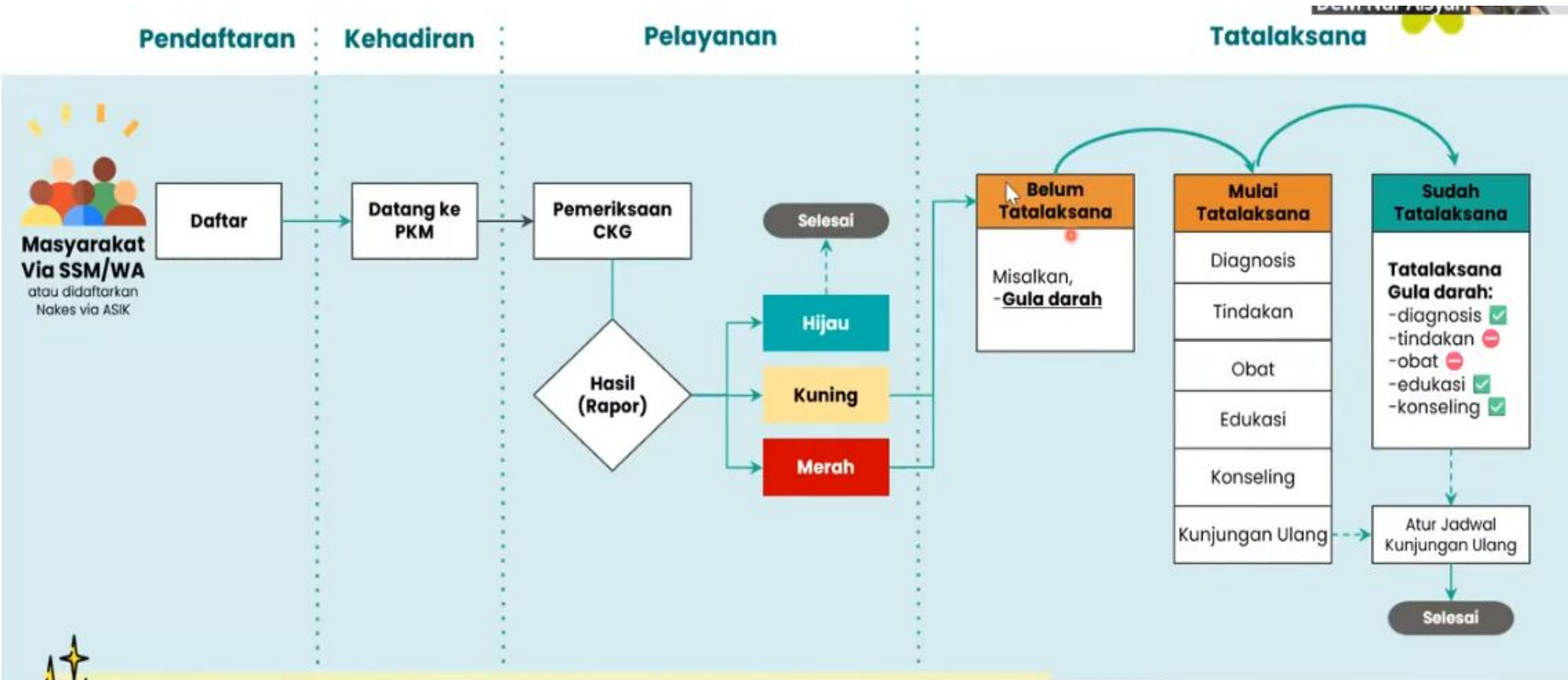

FAKTOR PENGHAMBAT KEIKUTSERTAAN CKG



Strategi CKG Bantul Tahun 2026



CKG dalam Gedung (Klaster 2 dan 3)

CKG ASN

CKG Anak Sekolah

CKG di Posyandu

CKG Komunitas

- Peserta PBI dan PKH
- Perusahaan (formal dan informal)
- CKG Event

CKG Perguruan Tinggi



Timeline CKG ASN

(April s.d. September 2026)

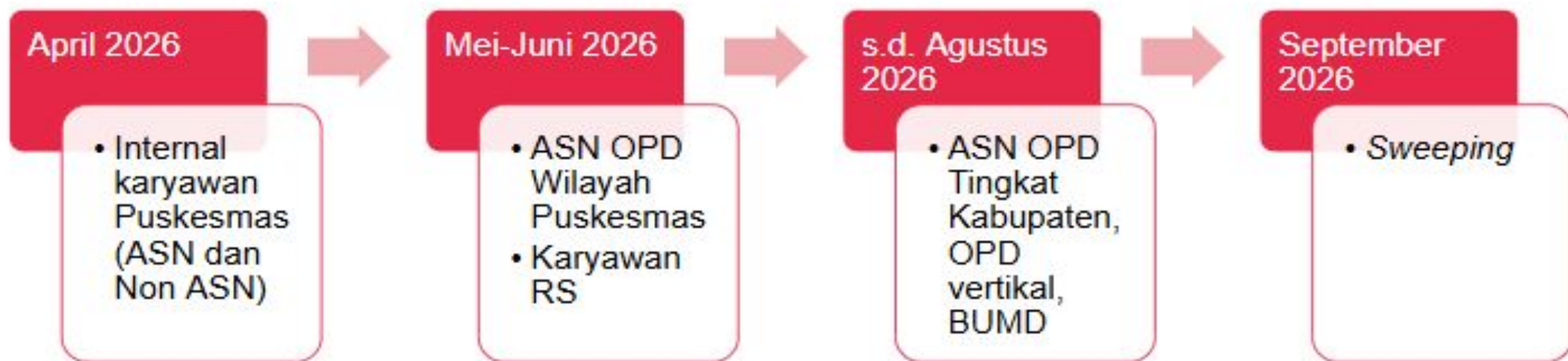

CKG **Karyawan RS**

Pelaksana

Petugas
RS

BMHP
dan Akun
ASIK

Puskesmas
wilayah
setempat



ALUR PELAYANAN CKG

DINAS KESEHATAN
KAB. BANTUL
2026



Jumlah Petugas Pelaksana CKG kuranglebih 5-7 orang



RENCANA JADWAL CKG ASN

No	Instansi	PIC OPD	PIC Puskesmas	Puskesmas Pelaksana
1	Dinas Kesehatan		dr. Septiana Widya Sari	Puskesmas Jetis 2
2	Kejaksaan Negeri Bantul		Galih Oktriasari Khoirunisa	Puskesmas Pandak 2
3	Dinas Perpustakaan dan Kearsipan			Puskesmas Pundong
4	Bagian Kesejahteraan Rakyat	Anang Aji Dewantono, SH.	Erni Yuliani. S.K.M	Puskesmas Imogiri 1
5	Bagian Organisasi	Sugeng Fambudi		
6	Bagian Perekonomian Pembangunan dan SDA	Tuti Ariestia	Tri Sulistyowati	Puskesmas Banguntapan 2
7	Bagian Perencanaan dan Keuangan	Purwanta, S.A.P.		
8	Bagian Hukum		Heni Zulaifah	Puskesmas Pleret
9	Bagian Umum dan Protokol	Ricky Yogatama		
10	Bagian Pengadaan Barang dan Jasa	Murwati		Puskesmas Piyungan
11	Bagian Tata Pemerintahan			
12	Badan Pengelolaan Keuangan, Pendapatan dan Aset Daerah	Adam Sugiyanto		
13	Badan Kepegawaian dan Pengembangan Sumber Daya Manusia		Edy Krisbiantoro, A.Md	Puskesmas Dlingo II
14	Badan Perencanaan Pembangunan Daerah	Tri Handayani		
15	Badan Penanggulangan Bencana Daerah	Sulistya Ambarsari		Puskesmas Bantul I
16	Rumah Sakit Panembahan Senopati	Nur Aini Kartikawati		
17	Badan Kesatuan Bangsa dan Politik	Rino Ambarwati, A.Md	dr. Nur Vivi Indriyani	Puskesmas Bantul II
18	Sekretariat DPRD	Catur Hadi Setyawan, S.Pd.		

 SUDAH TERLAKSANA

No	Instansi	PIC OPD	PIC Puskesmas	Puskesmas Pelaksana
19	Inspektorat Daerah	Tutik Haryanti, A.Md	dr. Rakhmawati	Puskesmas
20	Dinas Kebudayaan (Kundha Kabudayan)	Ari Mursukapti, SIP., MM	Lailiana Putri	Bambanglipuro
21	Dinas Kependudukan dan Pencatatan Sipil	Sugiharti		Puskesmas Sewon I
22	Dinas Lingkungan Hidup	Nur Faizin, S.Kom		Puskesmas Kretek
23	Dinas Pendidikan, Kepemudaan dan Olahraga	Ika Afiyanti		
24	Dinas Kelautan dan Perikanan	Siti Sumiyati	Fasha Since	Puskesmas Pandak I
25	Dinas Sosial	Yohanes Marwanto Nugroho	Andampury	
26	Satuan Polisi Pamong Praja	Surbani Sittaningrum	dr. Hega fitri nuraga	Puskesmas Sanden
27	Dinas Pemberdayaan Masyarakat dan Kalurahan	Sari Moempuny, SE, M.Si		
28	Dinas Pertanahan dan Tata Ruang (Kundha Niti Mandala Sarta Tata Sasana)	Arie Mujahadah		Puskesmas Pajangan
29	Dinas Perhubungan	Legiyem, SH		
30	Dinas Penanaman Modal dan Pelayanan Terpadu Satu Pintu		Daryati Prihatin	Puskesmas Sedayu I
31	Dinas Pariwisata	Rani Dwi Hapsari, S.ST.Ars, MM	Ahmad	
32	Dinas Pemberdayaan Perempuan dan Perlindungan Anak, Pengendalian Penduduk dan Keluarga Berencana			Puskesmas Sedayu II
33	Dinas Ketahanan Pangan dan Pertanian			
34	Dinas Koperasi, Usaha Kecil dan Menengah, Perindustrian dan Perdagangan	Paula Winarti, S.IP	dr. Indri Prameswari	Puskesmas Kasihan I
35	Dinas Komunikasi dan Informatika	Mudjijana, S.S.T.		
36	Dinas Tenaga Kerja dan Transmigrasi	Siti Yunariyah, S.S.T.Ars	Mudrik Suzada,	Puskesmas Kasihan II
37	Dinas Pekerjaan Umum, Perumahan dan Kawasan Permukiman		SKM	

PERAN OPD

- ✓ Menunjuk PIC dan Memastikan pendaftaran. Semua ASN (link)
- ✓ Memastikan jadwal pelaksanaan dengan koordinasi penanggungjawab puskesmas
- ✓ Memfasilitasi tempat, meja kursi, jaringan listrik/wifi untuk CKG (Sarana Prasarana)
- ✓ Ikut mengatur antrian dan memobilisasi peserta CKG



CAPAIAN DATA CKG TAHUN 2025

<u>Puskesmas</u>	Target CKG Tahun 2025	<u>Capaian CKG</u>
SEWON II	20207	23048
KASIHAN II	19590	20405
PIYUNGAN	19689	19914
PLERET	18069	18277
SEWON I	16960	17989
KRETEK	11112	17932
BAMBANG LIPURO	15176	16804
IMOGIRI I	11034	16699
BANGUNTAPAN I	15478	15546
KASIHAN	19572	14958
BANGUNTAPAN III	14107	14149
PAJANGAN	13721	14109
PUNDONG	13080	13322
SANDEN	11478	13136
IMOGIRI II	12371	12764
BANTUL II	11846	12360

PANDAK I	9905	11926
BANGUNTAPAN II	12851	11428
JETIS I	12696	11332
SRANDAKAN	11225	11324
BANTUL I	12169	10888
JETIS II	8892	10296
PANDAK II	9079	9346
SEDAYU I	9184	9248
SEDAYU II	8829	7904
DLINGO I	6662	6694
DLINGO II	7928	4239
JUMLAH	352910	366037

Sumber: DATA UPDATE DI ASIK 1 JANUARI 2026 PUKUL 06.59 WIB

Data diambil 19 Januari 2026 Pukul 13.53 WIB



PROSENTASE CAPAIAN CKG PER 30 DESEMBER 2025

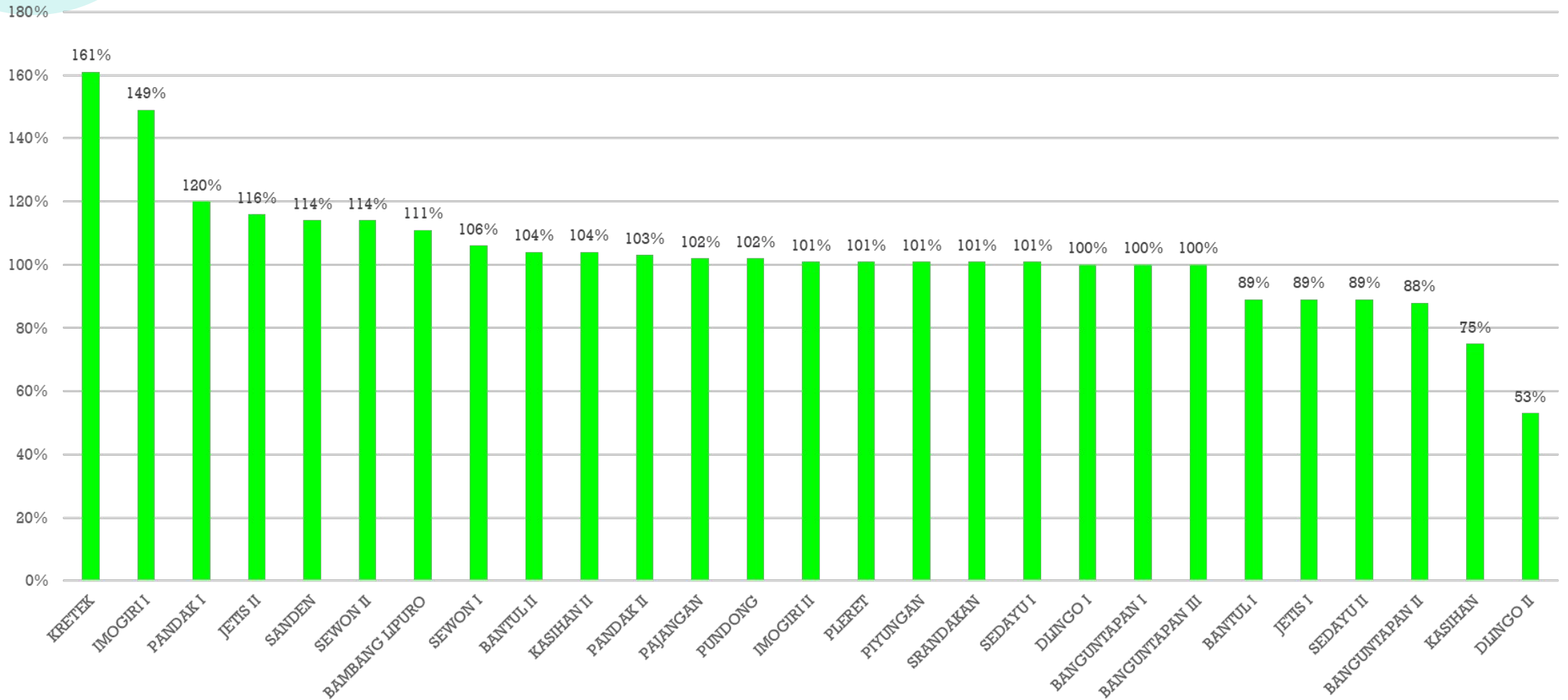

Capaian:

Secara keseluruhan Target CKG 36% Tercapai, namun masih ada beberapa Puskesmas yang belum mencapai target karena masih ada beberapa kendala.

Kendala :

- Kekurangan SDM dalam pengentryan
- BMHP yang belum mencukupi
- Aplikasi SS/ASIK sering dalam

Rekomendasi:

- Mendorong kegiatan CKG Luar Gedung dan dalam gedung
- Pembagian target perbulan sampai dengan perhari

SASARAN CKG TAHUN 2026

No	Nama Puskesmas	Jumlah Penduduk (profil kesehatan 2025)	Target CKG Tahun 2026 (46%)	Target Per Bulan	Target Per Hari (24 Hari Kerja)
1	SRANDAKAN	31161	14335	1304	55
2	SANDEN	31938	14692	1336	56
3	KRETEK	30908	14218	1293	54
4	PUNDONG	36316	16706	1519	64
5	BAMBANGLIPURO	42261	19441	1768	74
6	PANDAK I	27580	12687	1154	49
7	PANDAK II	25228	11605	1055	44
8	PAJANGAN	38277	17608	1601	67
9	BANTUL I	33900	15594	1418	60
10	BANTUL II	33003	15182	1381	58
11	JETIS I	35303	16240	1477	62
12	JETIS II	24759	11390	1036	44
13	IMOGIRI I	30697	14121	1284	54
14	IMOGIRI II	34423	15835	1440	60
15	DLINGO I	18531	8525	775	33
16	DLINGO II	22042	10140	922	39

17	BANGUNTAPAN I	43127	19839	1804	76
18	BANGUNTAPAN II	35839	16486	1499	63
19	BANGUNTAPAN III	39256	18058	1642	69
20	PLERET	50392	23181	2108	88
21	PIYUNGAN	54710	25167	2288	96
22	SEWON I	47137	21684	1972	83
23	SEWON II	56182	25844	2350	98
24	KASIHAN I	54608	25120	2284	96
25	KASIHAN II	54505	25073	2280	95
26	SEDAYU I	24633	11332	1031	43
27	SEDAYU II	25611	11782	1072	45
TOTAL		982327	451885	41093	1725

Sumber data: profil kesehatan tahun 2025 dan data dukcapil kabupaten bantul tahun 2025



Capaian CKG Tahun 2026

Total Kehadiran

130.822 Orang

96.05% dari 136.206 Total Pendaftar

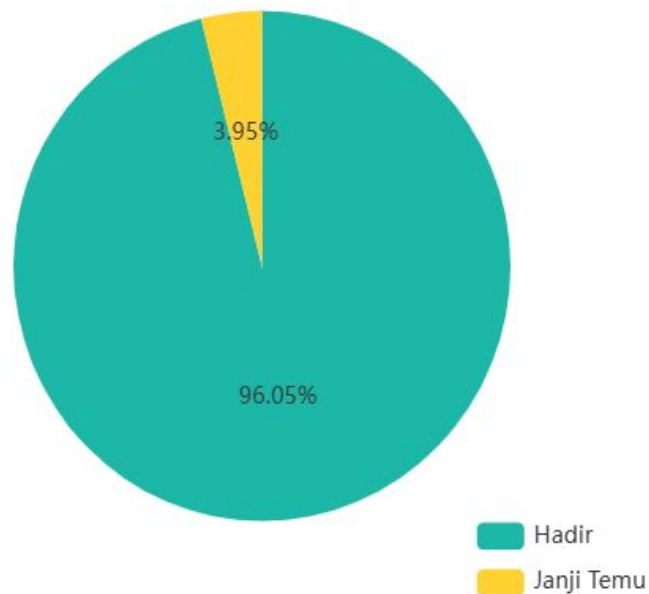

Kehadiran berdasarkan klaster usia



● Bayi baru lahir <1 tahun	: 1,756
● Anak 1-6 tahun	: 8,156
● Usia sekolah 7-12 tahun	: 22,796
● Usia sekolah 13-15 tahun	: 7,046
● Usia sekolah 16 s.d <18 tahun	: 6,613



● Dewasa 18-29 tahun	: 14,232
● Dewasa 30-39 tahun	: 12,190
● Dewasa 40-59 tahun	: 28,018
● Lansia >= 60 tahun	: 30,015

Sumber Aplikasi ASIK:
Data update 29 Juni 2026
Data diambil 30 Juni 2026



Capaian CKG per Puskesmas

Persentase Capaian CKG per Puskesmas

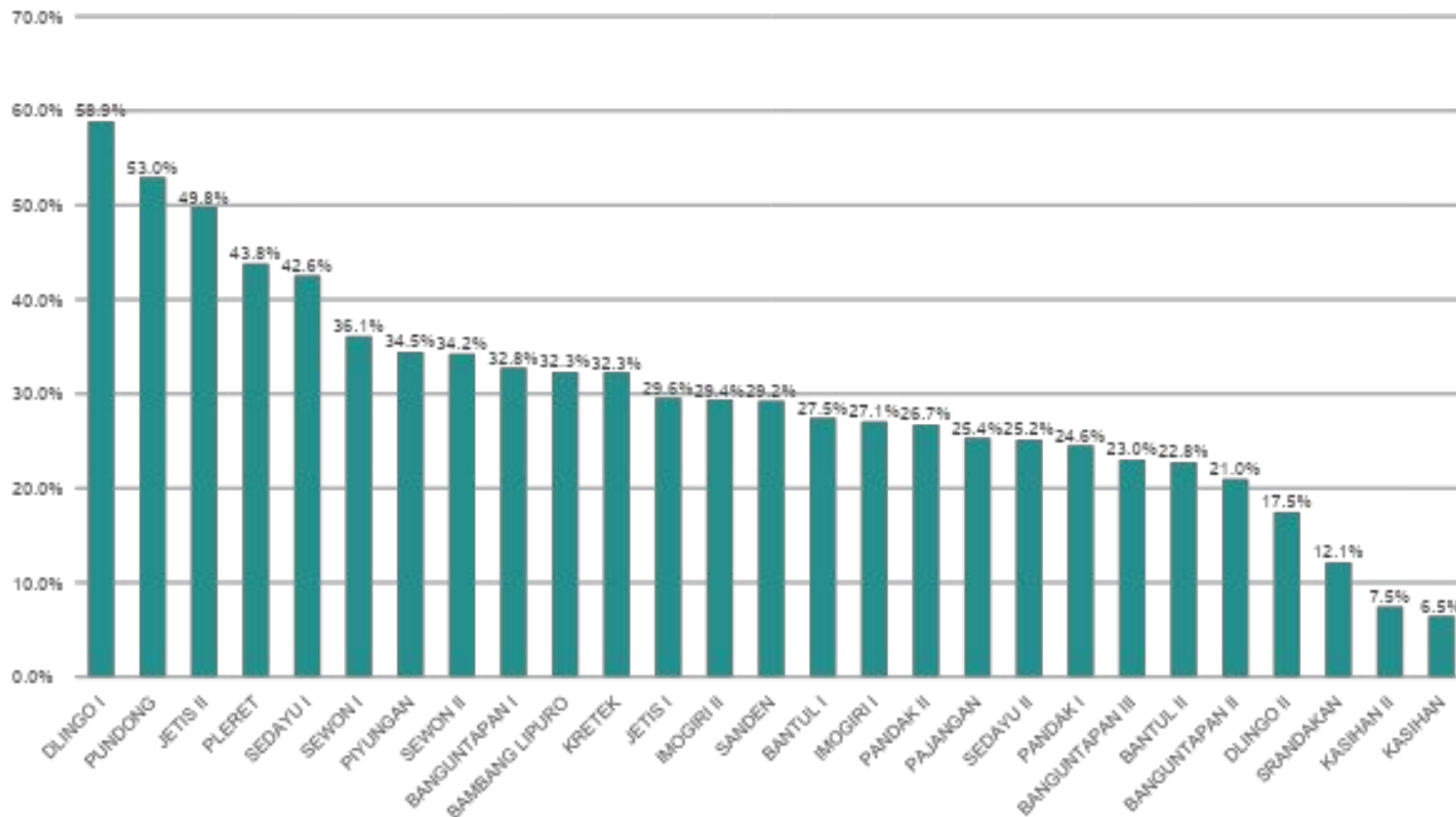

Puskesmas	Total Kehadiran	Target 2026	Persentase
DLINGO I	5018	8525	58.9%
PUNDONG	8853	16706	53.0%
JETIS II	5674	11390	49.8%
PLERET	10148	23181	43.8%
SEDAYU I	4822	11332	42.6%
SEWON I	7826	21684	36.1%
PIYUNGAN	8674	25167	34.5%
SEWON II	8846	25844	34.2%
BANGUNTAPAN I	6505	19839	32.8%
BAMBANG LIPURO	6279	19441	32.3%
KRETEK	4592	14218	32.3%
JETIS I	4809	16240	29.6%
IMOGIRI II	4649	15835	29.4%
SANDEN	4294	14692	29.2%
BANTUL I	4287	15594	27.5%
IMOGIRI I	3824	14121	27.1%
PANDAK II	3103	11605	26.7%
PAJANGAN	4464	17608	25.4%
SEDAYU II	2965	11782	25.2%
PANDAK I	3116	12687	24.6%
BANGUNTAPAN III	4159	18058	23.0%
BANTUL II	3456	15182	22.8%
BANGUNTAPAN II	3457	16486	21.0%
DLINGO II	1770	10140	17.5%
SRANDAKAN	1740	14335	12.1%
KASIHAN II	1869	25073	7.5%
KASIHAN	1623	25120	6.5%
TOTAL KABUPATEN	130822	451885	29.0%

Sumber Aplikasi ASIK:

Data update 29 Juni 2026

Data diambil 30 Juni 2026



The background features a teal color palette with various abstract shapes. On the left, there is a solid teal vertical bar. Overlapping it is a large, semi-transparent teal circle. In the top right corner, there is a light teal circle. In the bottom right corner, there is a grid of small, light teal dots. The text 'THANK YOU' is centered in a bold, teal, sans-serif font, preceded by a solid teal circle.

THANK YOU

